forbo
MOVEMENT SYSTEMS

siegling proposition
timing belts

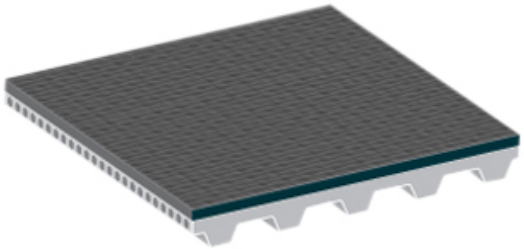

名称	
涂层类型描述（旧）	UU 20U Black/Green
涂层类型描述（新）	PU 85/NSTR

设计	
涂层材料	聚氨酯\(热塑性塑料\)
颜色	黑色
表面花纹	纺织结构

技术参数	
硬度[邵氏A]	85
密度[kg/m³]	
涂层厚度最小	1.0
涂层厚度最大	1.0
d系数	10
可能的最小鼓直径[约mm]	[d 系数] x [所选涂层厚度]
最低使用温度	-20
最高使用温度	60

静摩擦系数	
与PE金属薄片	0.30
与木	0.45
与平板玻璃	0.42
与纸板	0.56
与铝	0.53
与钢板	0.52

23/7050%DIN 50014/ISO
554 -5 +80“”

forbo MOVEMENT SYSTEMS

siegling proposition
timing belts

属性	
抗静电性	不导电
耐磨	高
可压缩性	否
产品释放性	中等
易清洁性	努力的

耐化学性	
一般耐化学腐蚀性	通用类脂肪和油

后加工	
砂光	否
研磨	否
打孔	是

应用

纸张/纸板输送，普通输送

总论

优秀的耐化学性。优秀的耐切割和耐磨性。