forbo
MOVEMENT SYSTEMS

siegling proposition
timing belts

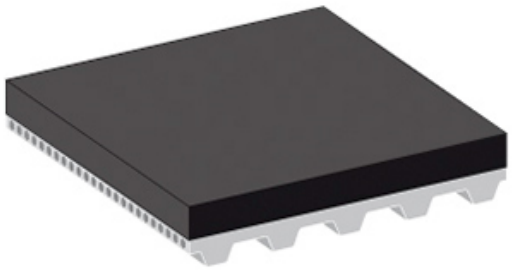

名称	
涂层类型描述（旧）	Viton
涂层类型描述（新）	Viton

设计	
涂层材料	氟橡胶\(FKM混合\)
颜色	黑色
表面花纹	光滑（砂光）

技术参数	
硬度[邵氏A]	70
密度[kg/m³]	
涂层厚度最小	1.0
涂层厚度最大	5.0
d系数	25
可能的最小鼓直径[约mm]	[d 系数] x [所选涂层厚度]
最低使用温度	-10
最高使用温度	275

静摩擦系数	
与PE金属薄片	0.62
与木	0.97
与平板玻璃	0.76
与纸板	0.63
与铝	0.60
与钢板	0.42

23/7050%DIN 50014/ISO
554 -5 +80“”

属性	
抗静电性	导电性
耐磨	中等
可压缩性	否
产品释放性	中等
易清洁性	好

耐化学性	
一般耐化学腐蚀性	通用类脂肪和油

后加工	
砂光	是
研磨	是
打孔	是

应用

瓶检查线，金属零件输送

总论

优秀的耐化学性和耐热性。使用温度范围受PU同步带材质的限制